

Prag P-10 (reparatie)

sc.1:50

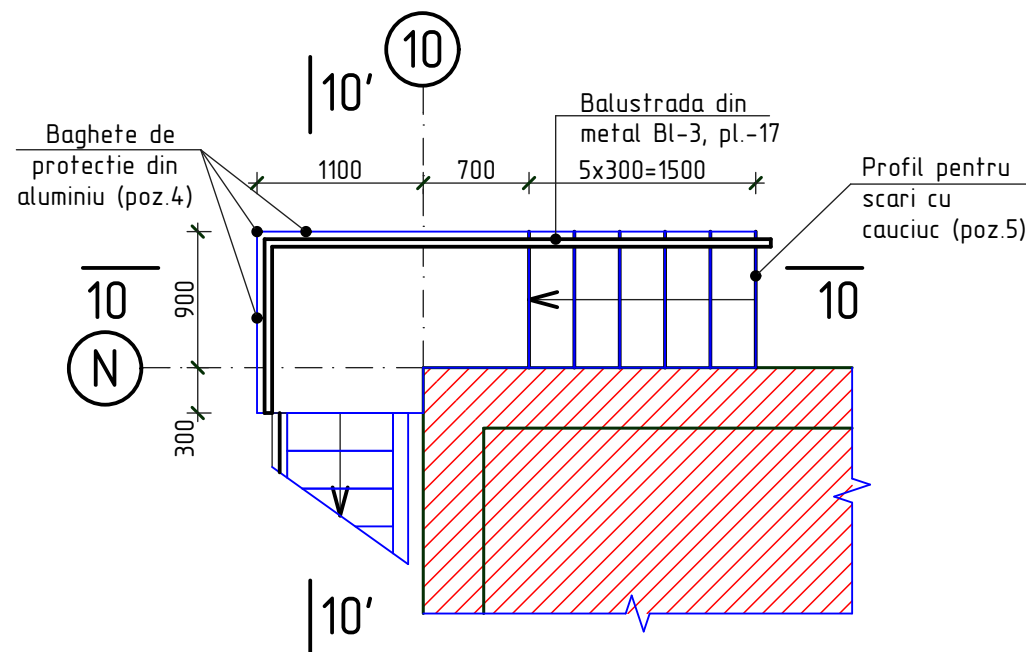

10-10

sc.1:50

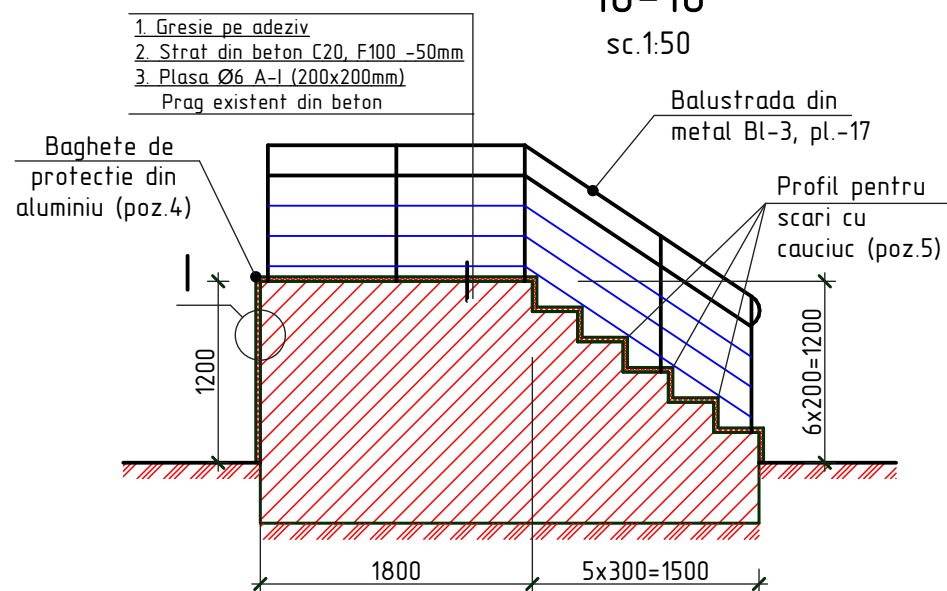

10'-10'

sc.1:50

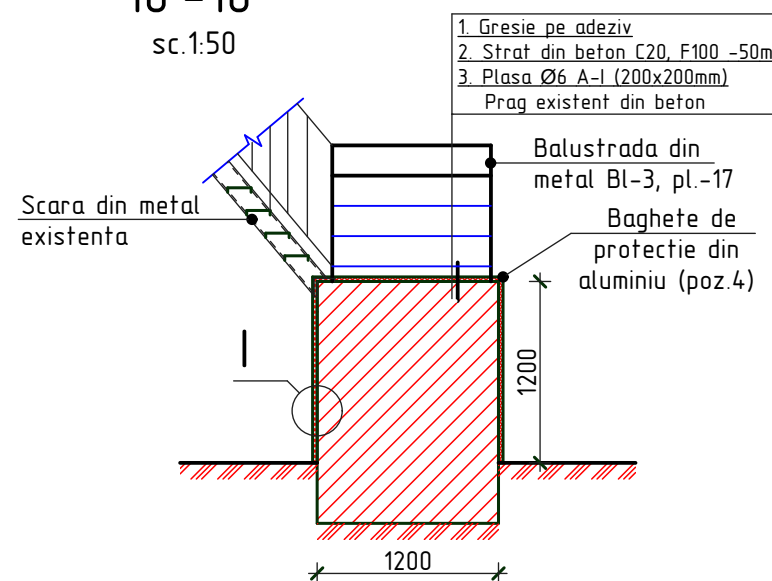

Nod I

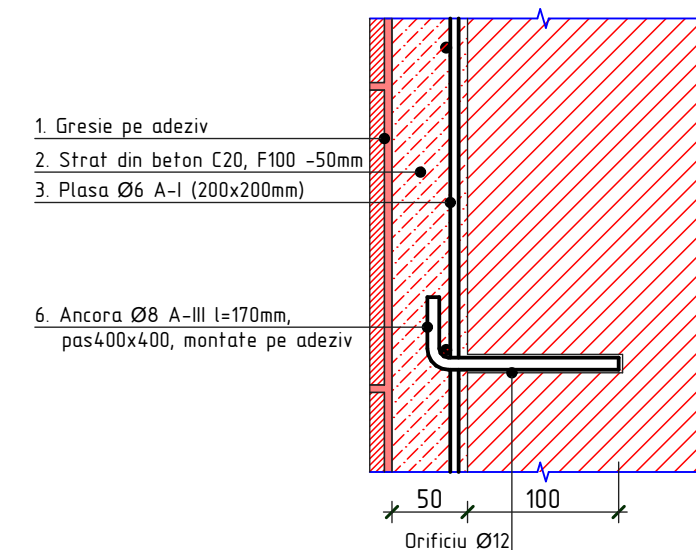

1. Plasa (poz.3) de armare va fi fixata cu ancore (poz.6), vezi Nod I. Ancorele vor fi montate cu adeziv pe baza de ciment in orificii perforate cu Ø12mm.

Specificatia materialelor pragurilor proiectate

Pozitia	Denumirea	Cantitate	Unitate de masura	Nota
	Prag P-10			
1	Gresie de exterior cu suprafata antiderapanta (culoare gri) pe adeziv	10,5	m ²	
2	Strat din beton C20 rezistenta la inghet F100	0,5	m ³	
3	Plasa Ø6 A-I (200x200mm)	25,5	kg	
4	Baghete de protectie din aluminiu pentru faianta (exterior)	9,2	m	
5	Profil pentru scari cu cauciuc argintiu 46x29mm	5,4	m	
6	Ancora Ø8 A-III, l=170mm, pas400x400, montate pe adeziv	37	buc.	2,48kg

Nr.inve.a.orig. Data si semnatura Nr.inve.schim.